Saludos, en este modulo encontraras la forma de cómo tener acceso a los estándares internacionales de información financiera y a las interpretaciones vigentes emitidas por IASB en español.

- Lo primero que debes hacer es ingresar a la página web de IASB http://www.iasb.org/Home.htm

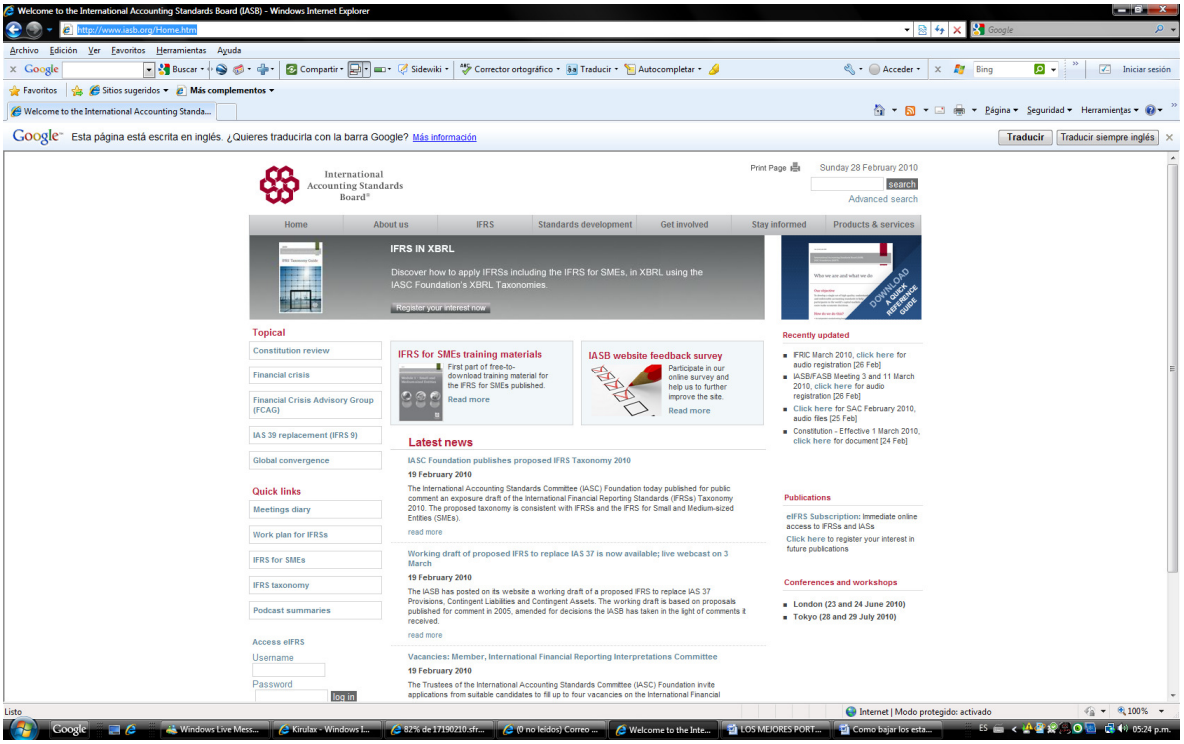

- Una vez dentro de la página web, damos click en IFRS en la parte superior.

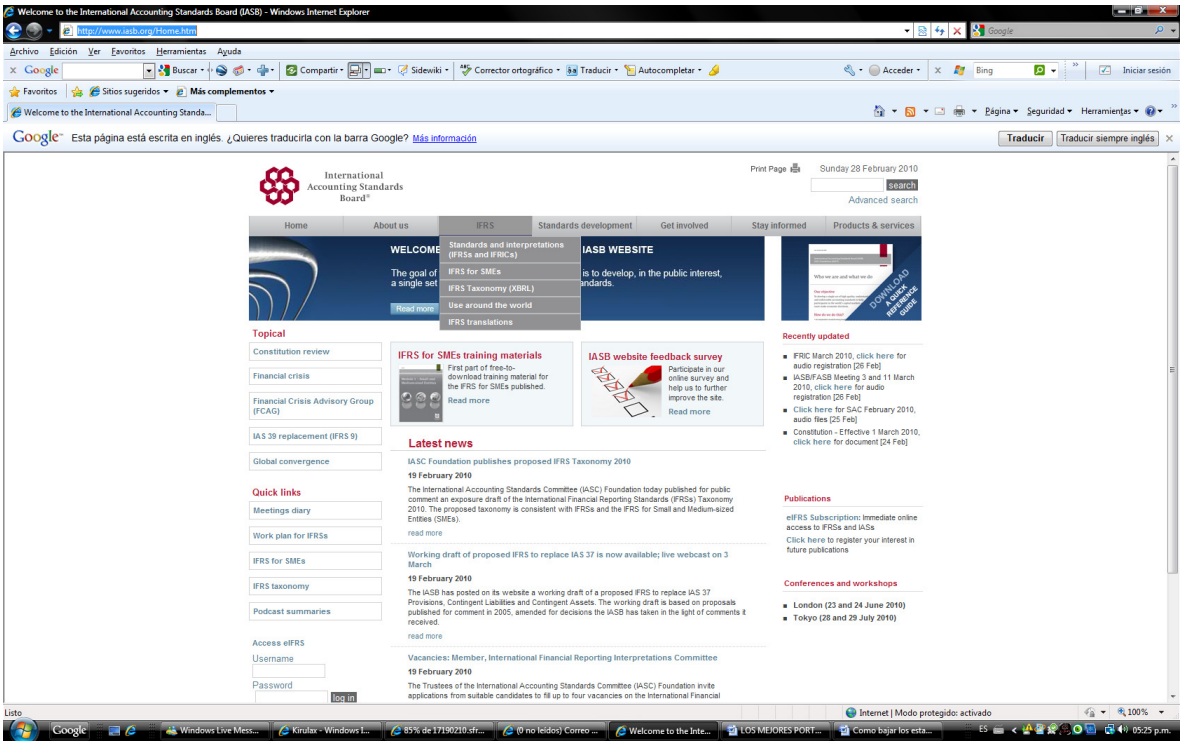

- Posteriormente se desplaza una barra, como muestra el dibujo anterior y damos click en <u>Standars and interpretations (IFRSs and IFRICs).</u>

La página que nos sale posteriormente es

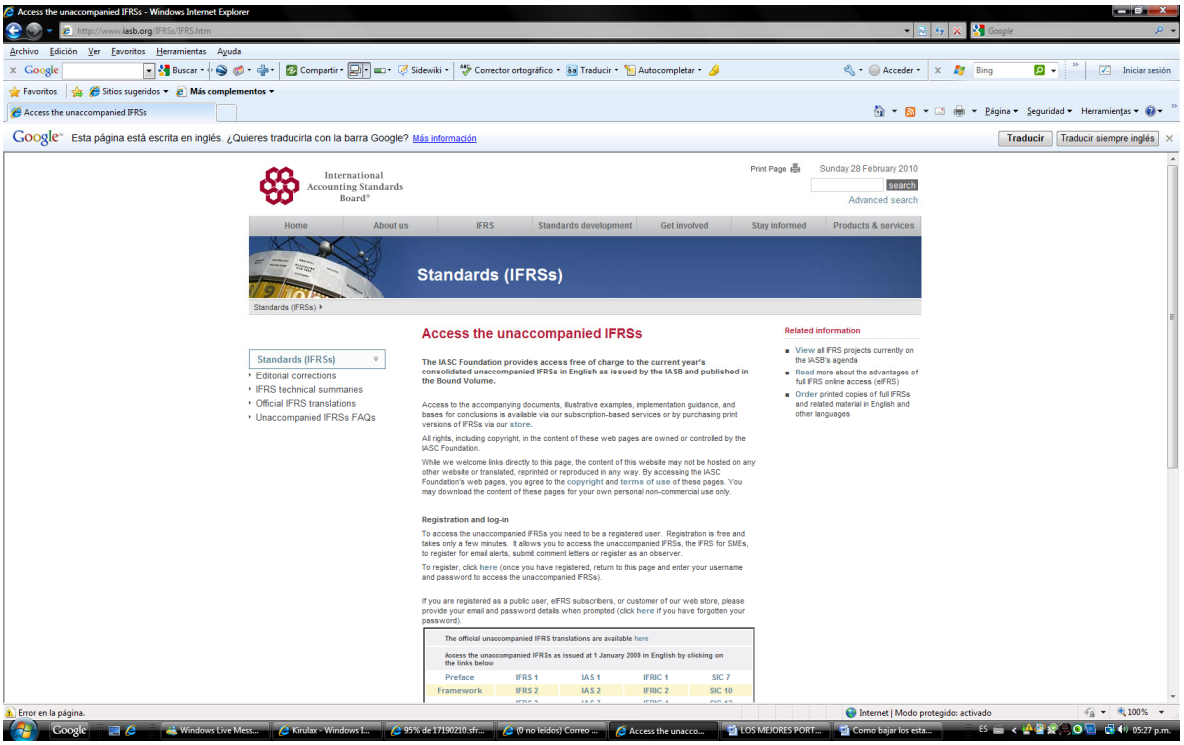

- Una vez estemos en la página anterior, damos click en la parte izquierda en <u>Official IFRS translations,</u> y nos sale el siguiente pantallazo:

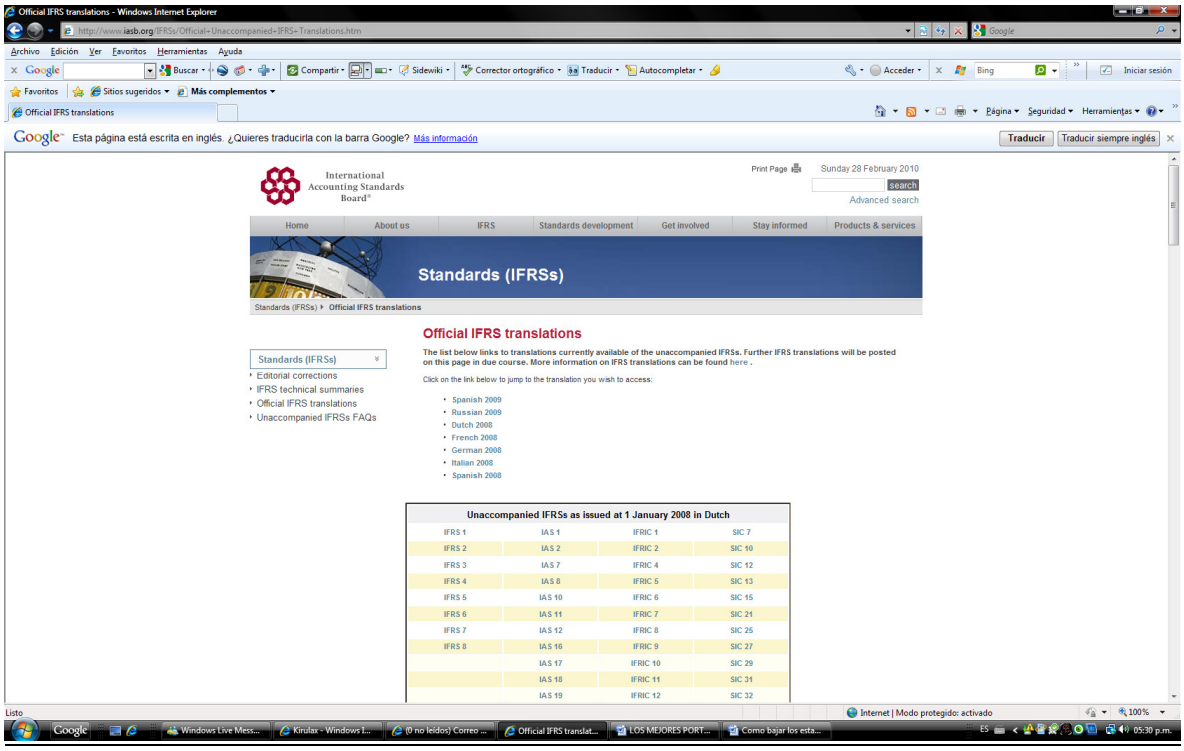

- Una vez estemos en el pantallazo anterior, damos click en Spanish 2009, y tenemos el siguiente pantallazo:

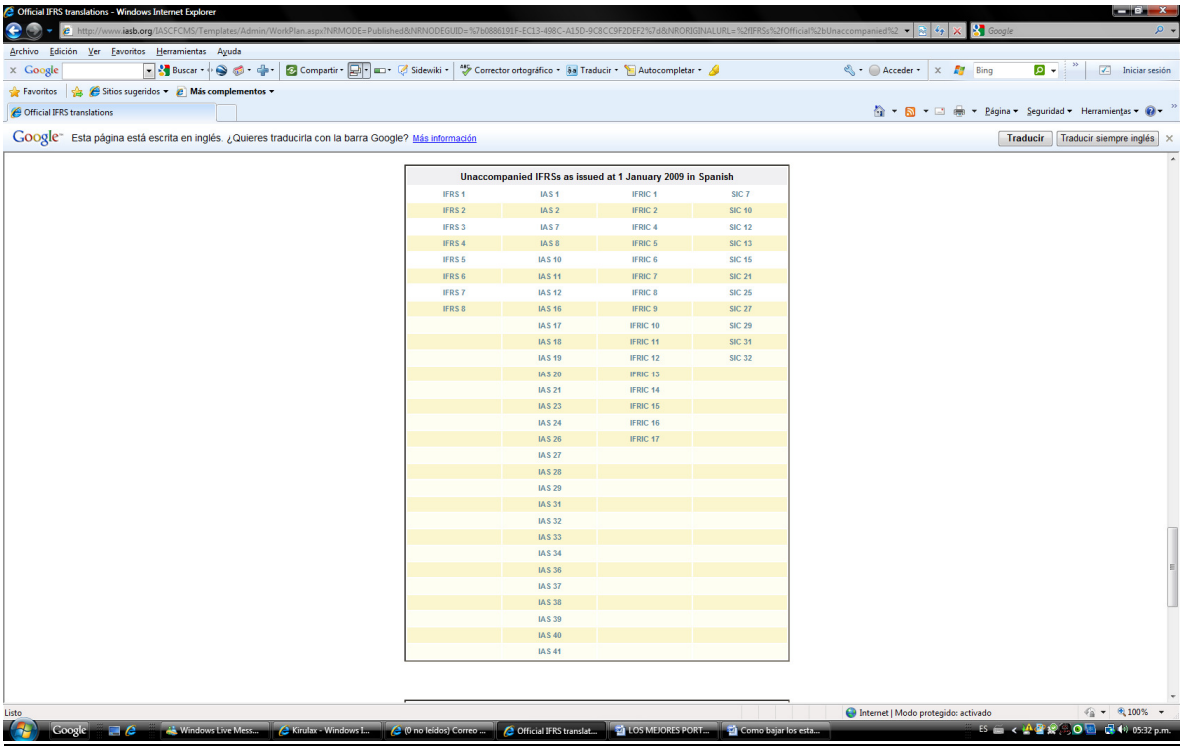

- Damos click en la norma que deseamos consultar, por ejemplo en IFRS 1

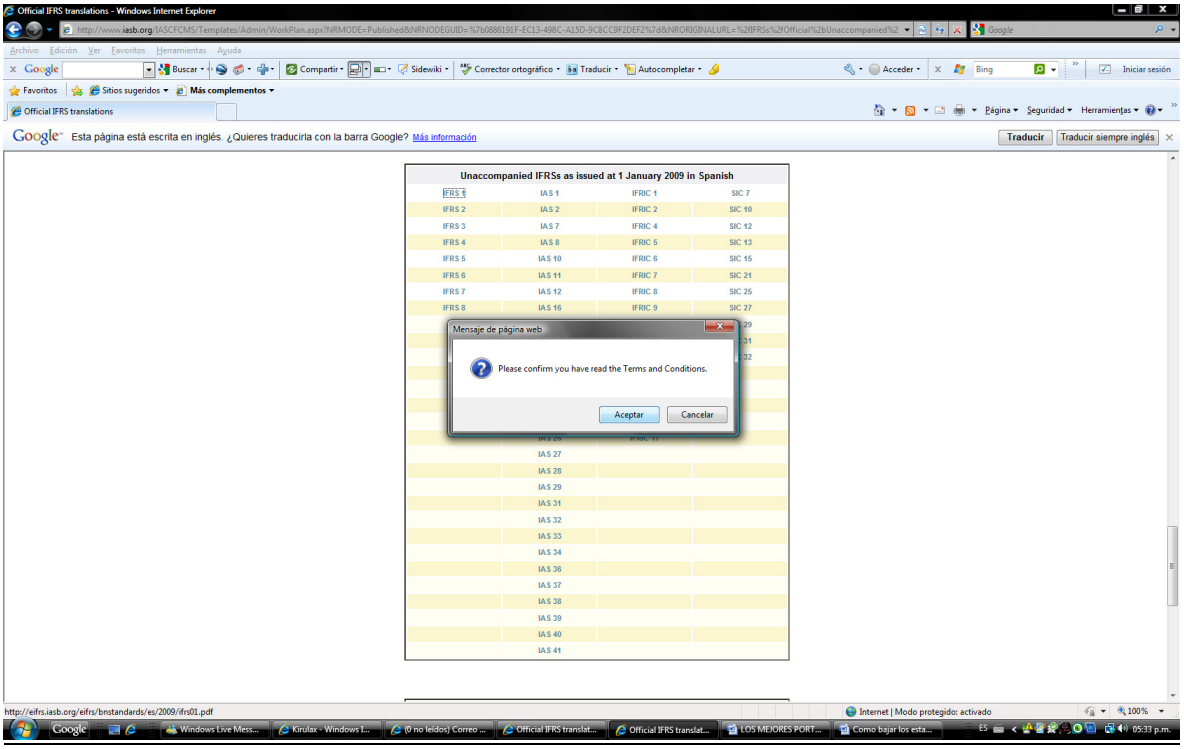

Documento, elaborado por Leonardo Varón García, www.consultorcontable.com , Con esta información se pretende únicamente que los contadores, estudiantes y demás interesados, conozcan mas sobre las IFRS y su conjunto, de una fuente confiable y fidedigna. Actualizado Marzo de 2010

- Damos click en aceptar., y el sistema nos muestra el siguiente pantallazo:

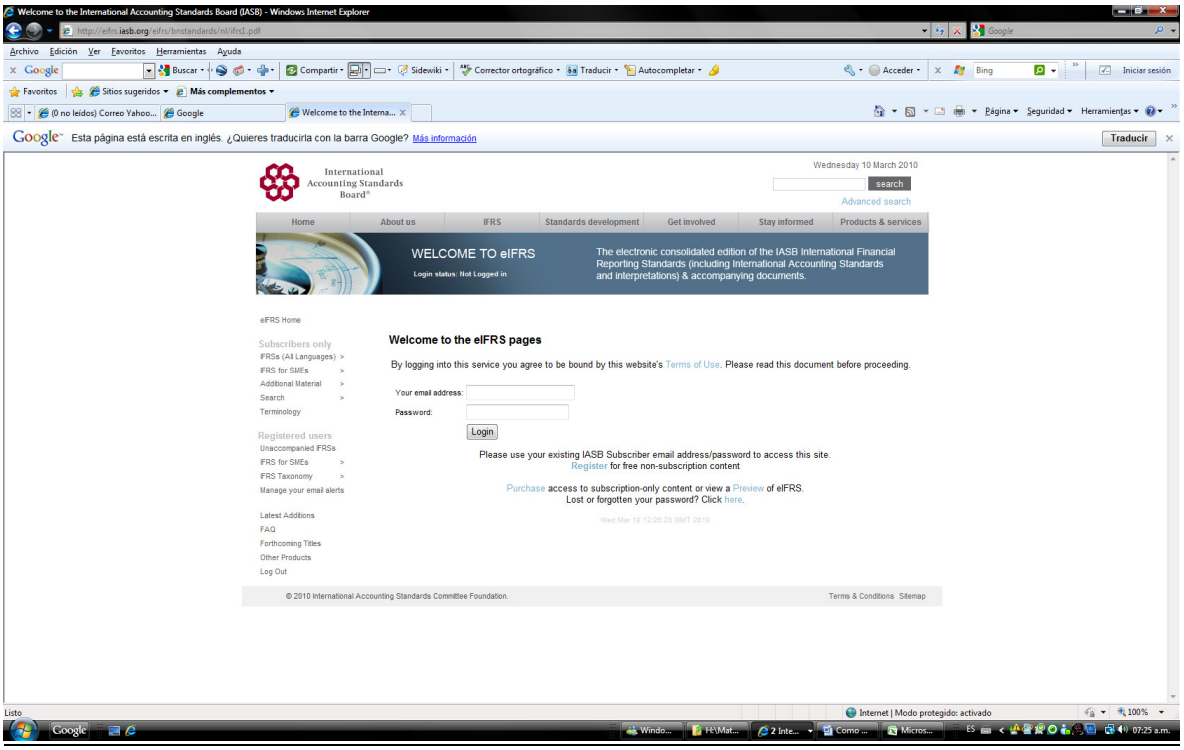

- En este paso, la pagina de IASB, nos permite acceder a los documentos, solo si estamos registrados (Registro de manera gratuita), para lo cual damos click en Register.; El próximo pantallazo en salirnos es el siguiente:

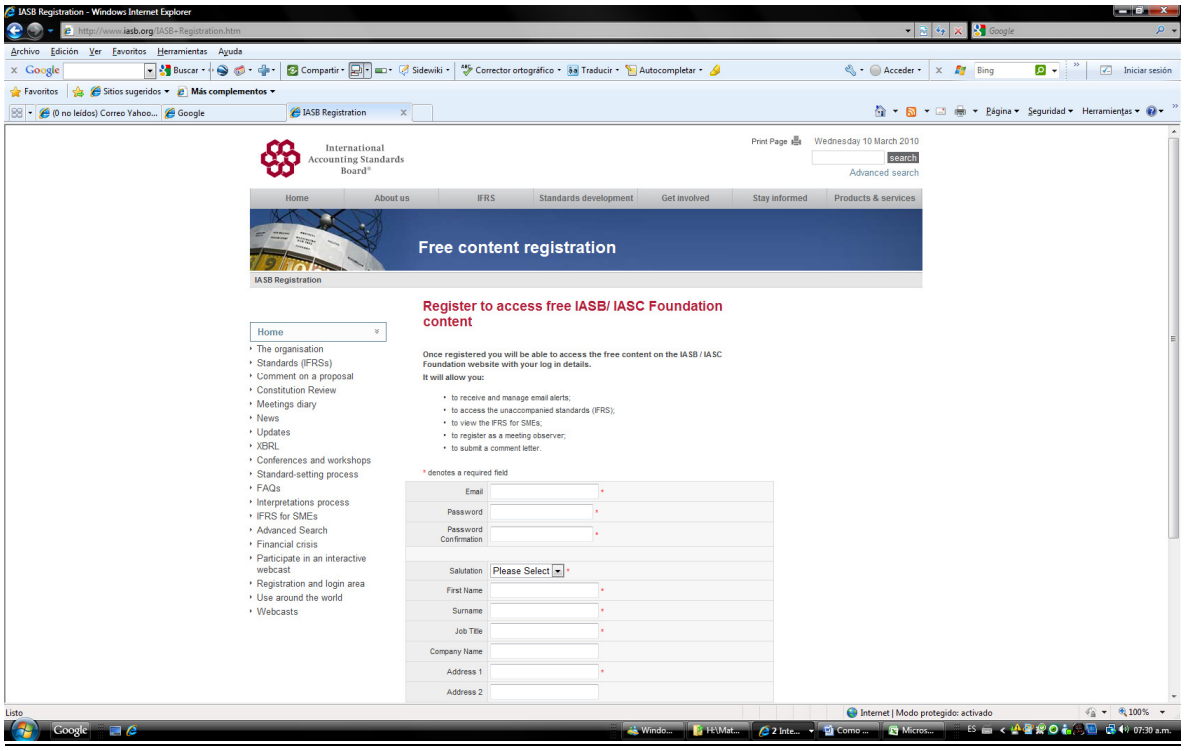

- Una vez veamos este pantallazo, debemos llenar los datos de forma completa, en especial los que están marcados con asterisco (*), pues son de forma obligatoria, tal como están en el siguiente ejemplo:

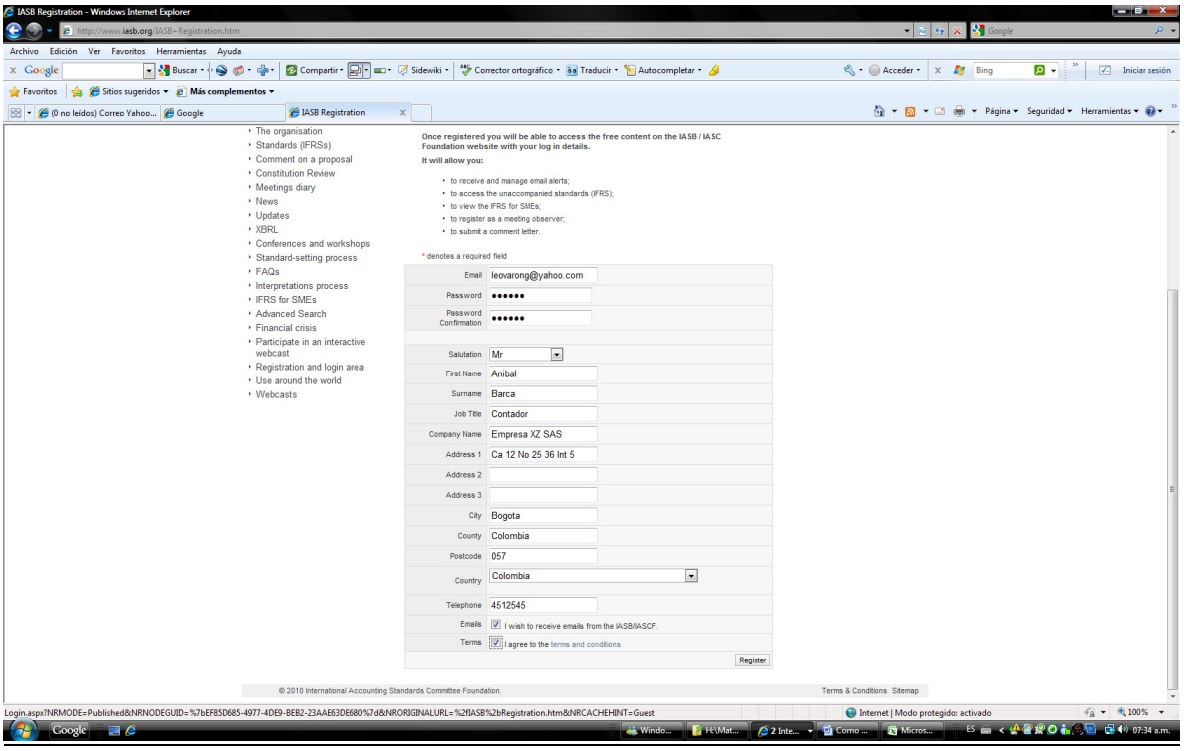

- Del anterior pantallazo, es muy importante dar click en el recuadro I wish to recieve emails from the IASB/IASCF y además dar click en el recuadro I agree to the terms and conditions., Una vez hemos seleccionado estos dos recuadro damos click en el icono Register. Inmediatamente nos sale el siguiente pantallazo:

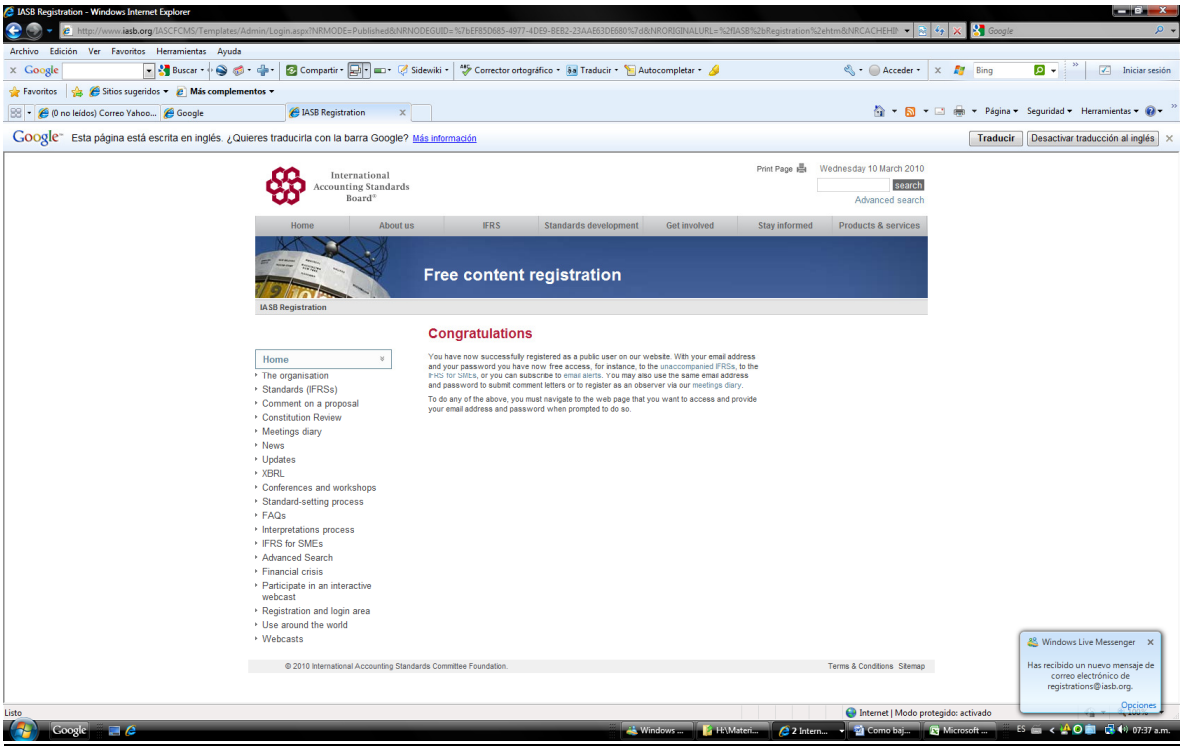

- Nos sale un aviso de felicitaciones en ingles, y de forma inmediata, si tienes cuenta Hotmail, la notificación de recibido del correo por parte de IASB, si tienes otra cuenta debes ir a tu correo y chequear el mail en correos recibidos, o en el spam o correo no deseado. El corre recibido contiene el siguiente mensaje:

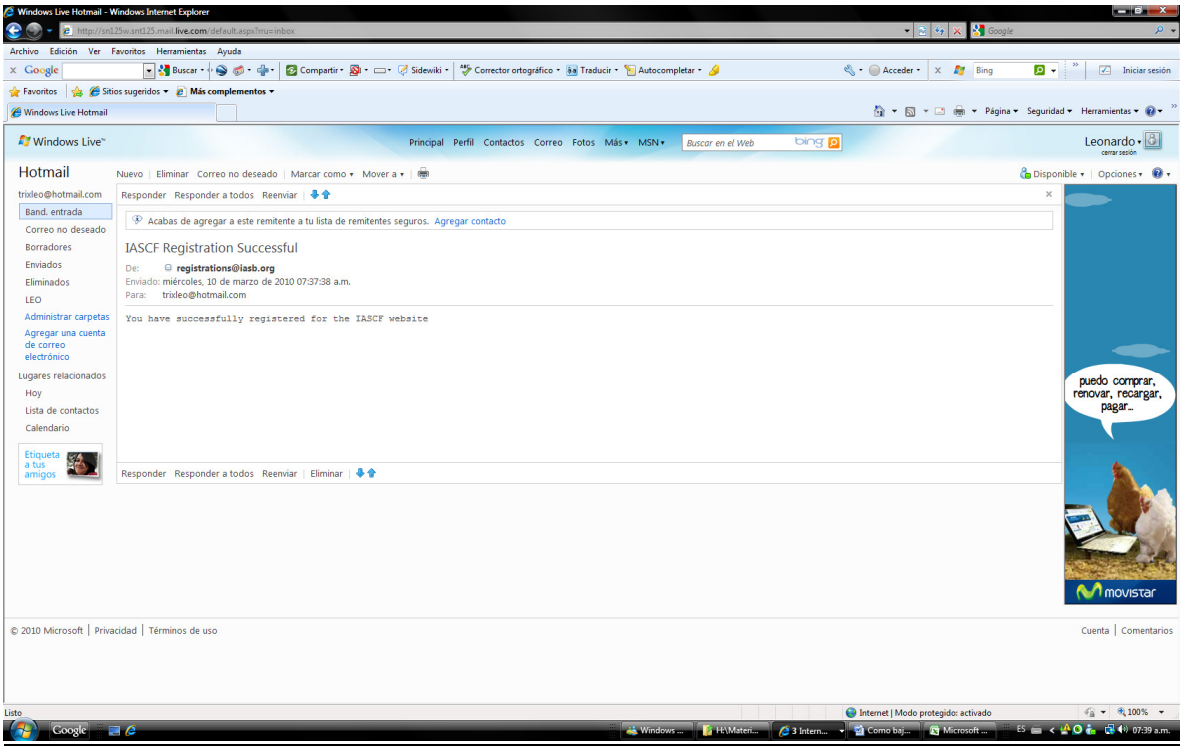

- Listo, una vez obtengas el correo de verificación por parte de IASB, debes ingresar nuevamente en la parte superior a IFRS, y posteriormente dar click en Standars and Interpretations (IFRS and IFRICs).

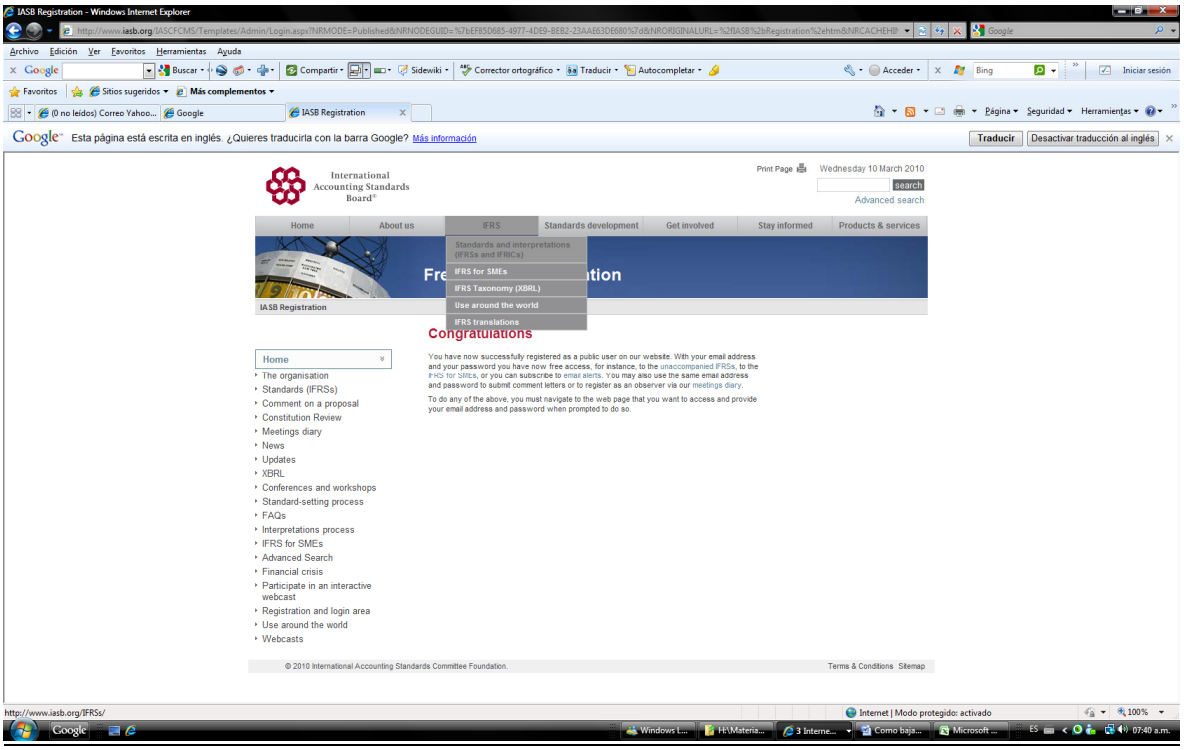

- Una vez hecho este paso te sale el siguiente pantallazo, para lo cual deberás dar click en <u>Officials IFRS translations:</u>

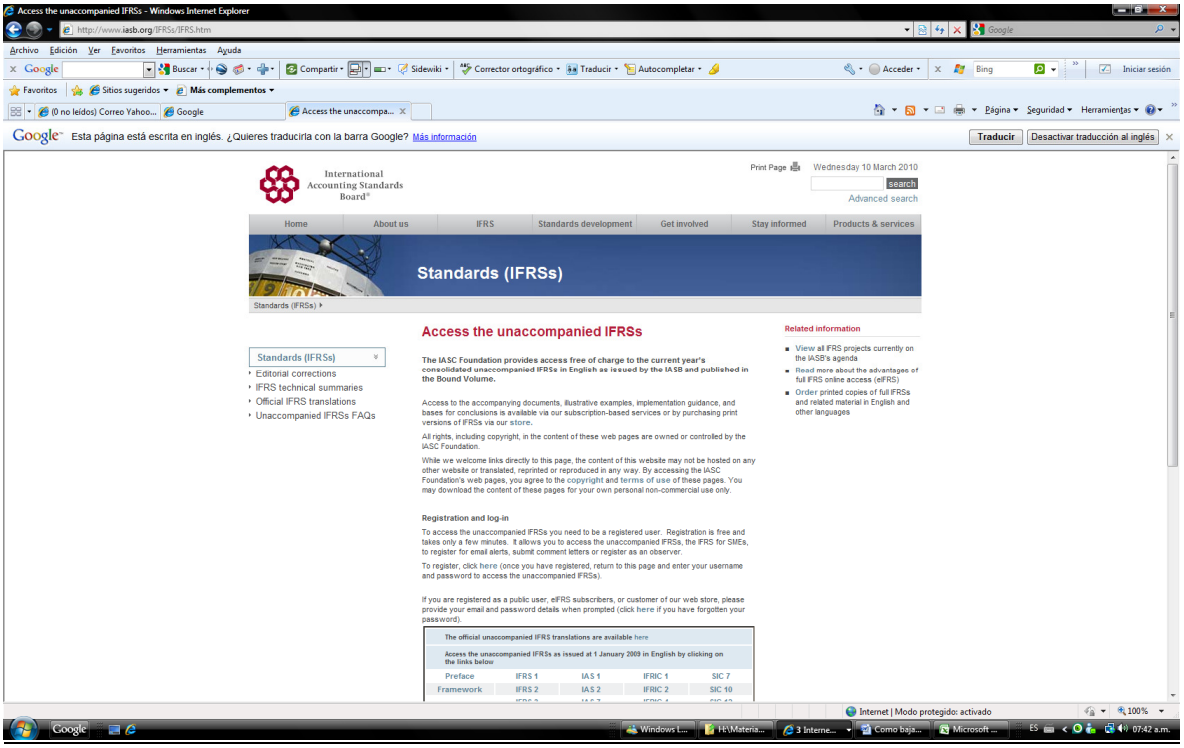

- Ahora nos encontramos en el siguiente pantallazo:

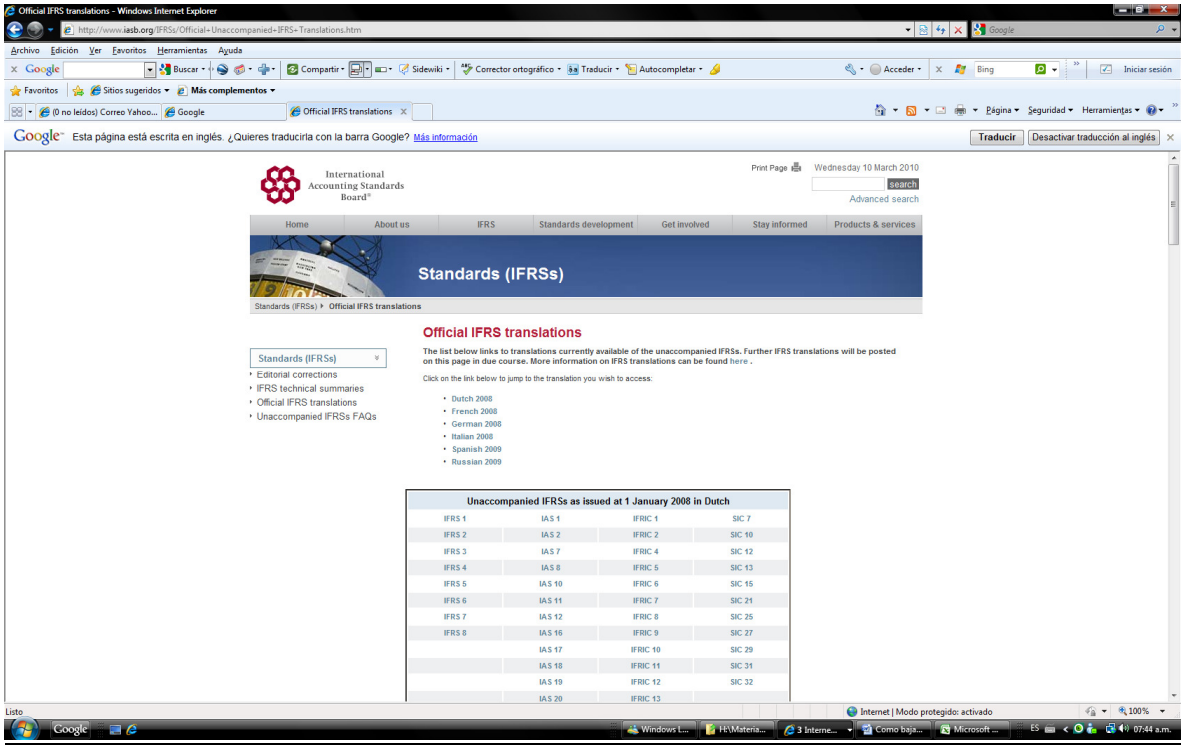

- Damos click en cualquier IFRS o IAS o IFRIC o SIC, por ejemplo daremos click en Spanish 2009 y posteriormente en IFRS 1

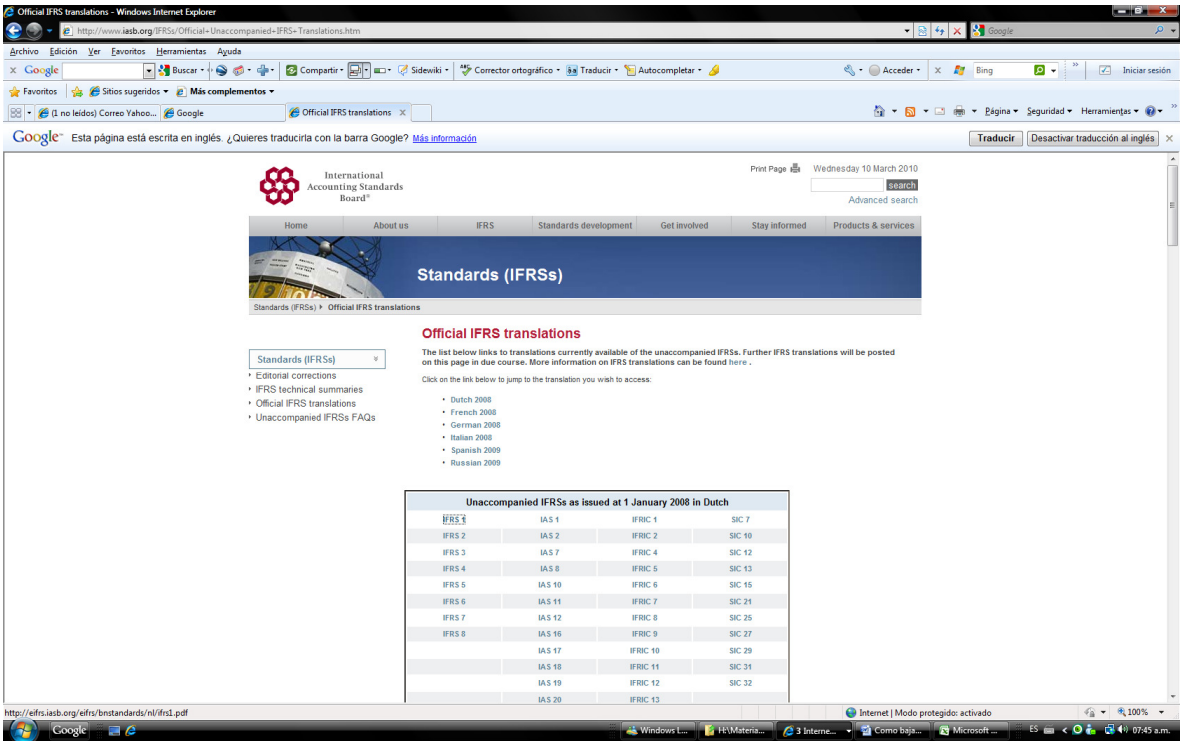

- Inmediatamente nos sale lo siguiente:

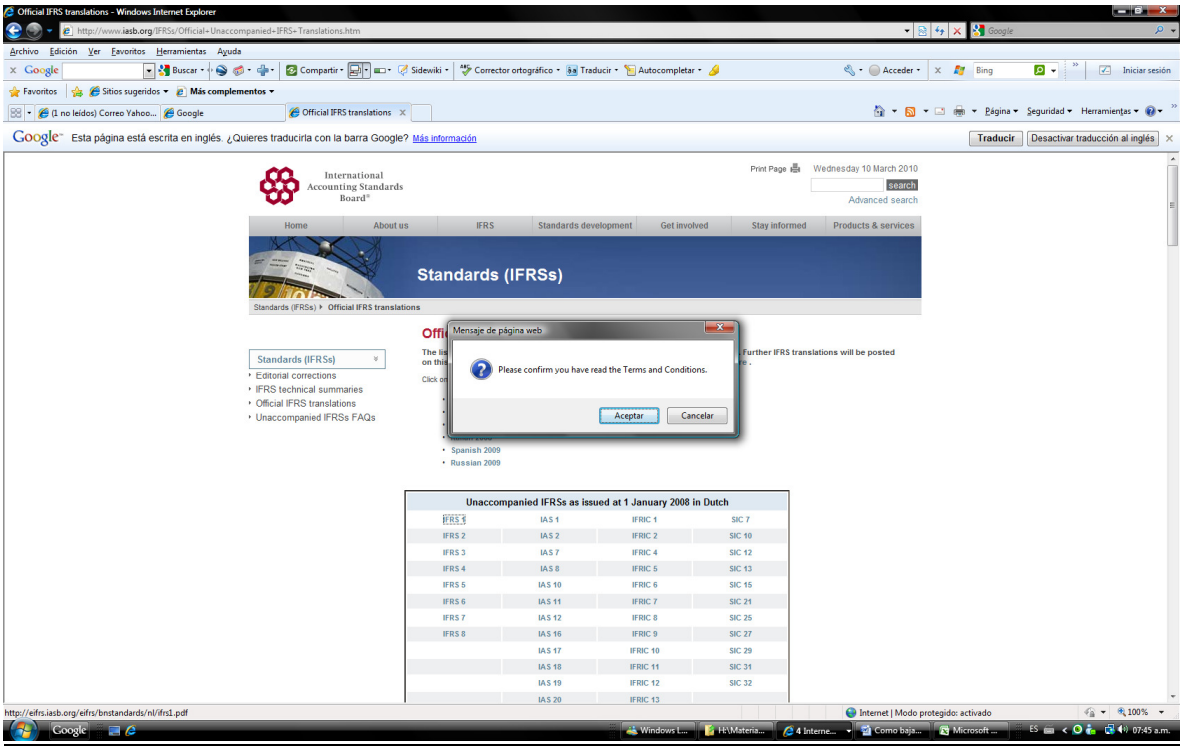

- Inmediatamente damos click en Aceptar. Y obtenemos en siguiente pantallazo:

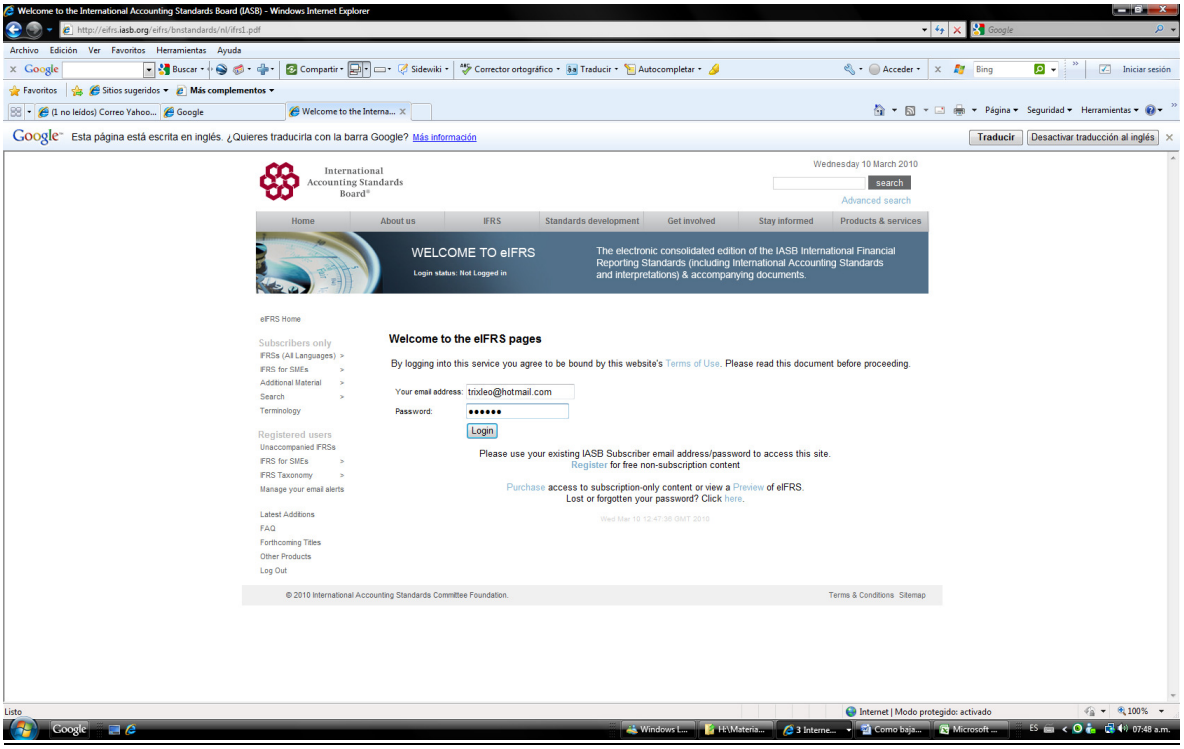

Documento, elaborado por Leonardo Varón García, www.consultorcontable.com , Con esta información se pretende únicamente que los contadores, estudiantes y demás interesados, conozcan mas sobre las IFRS y su conjunto, de una fuente confiable y fidedigna. Actualizado Marzo de 2010

- Digitamos el correo que registramos anteriormente y la clave de registro; damos click en Login. Y de inmediato nos deja ver la norma IFRS 1 en PDF, de la siguiente manera:

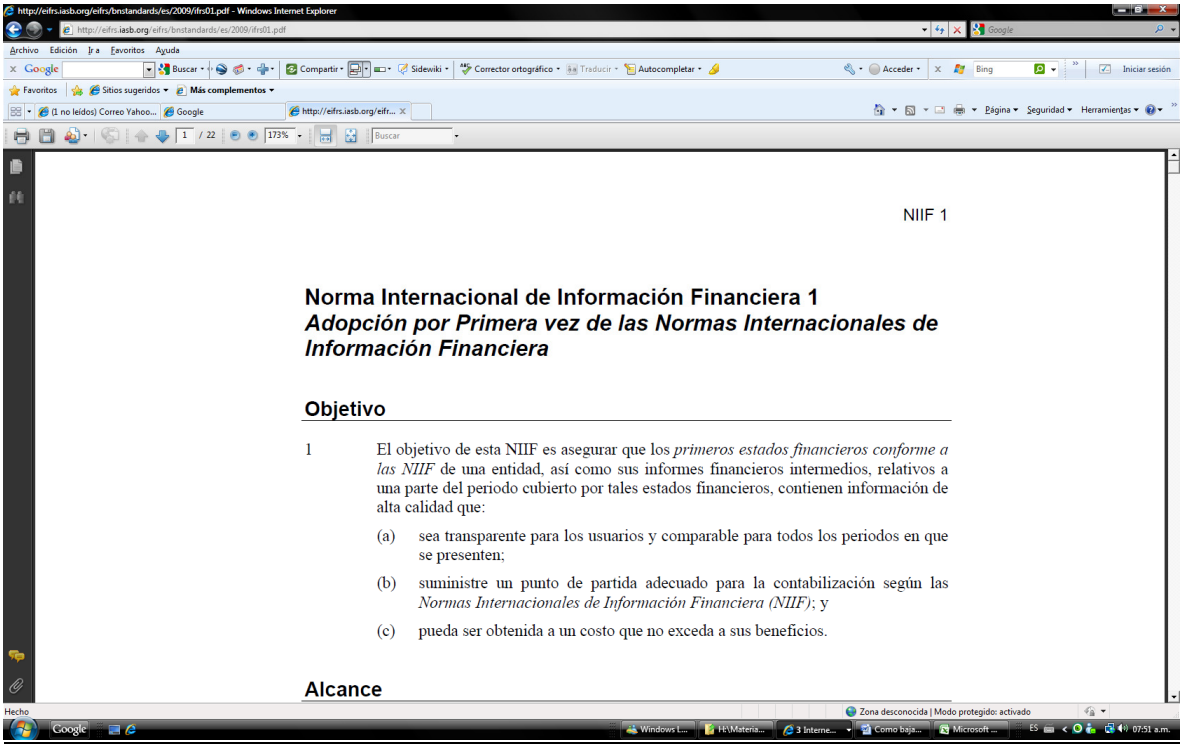

NIIF 1

Norma Internacional de Información Financiera 1
Adopción por Primera vez de las Normas Internacionales de Información Financiera

Objetivo

1 El objetivo de esta NIIF es asegurar que los *primeros estados financieros conforme a las NIIF* de una entidad, así como sus informes financieros intermedios, relativos a una parte del periodo cubierto por tales estados financieros, contienen información de alta calidad que:

(a) sea transparente para los usuarios y comparable para todos los periodos en que se presenten;

(b) suministre un punto de partida adecuado para la contabilización según las *Normas Internacionales de Información Financiera (NIIF)*; y

(c) pueda ser obtenida a un costo que no exceda a sus beneficios.

Alcance

- Al momento de tener registrada nuestra cuenta en IASB, podemos ingresar simplemente con nuestro email y nuestra clave y acceder a la información que publica IASB en internet de manera gratuita, y poder acceder a las normas internacionales de información financiera y sus interpretaciones siempre de una fuente confiable.

- No se olviden que esta información (la de IASB) tiene derechos de autor, su reproducción está prohibida a menos que IASCF lo autorice. Puedes compartir este archivo con tus amigos que también quieran obtener esta información registrándose de forma gratuita en la página del IASB.